Gemeinnützigkeit

Unabhängigkeit

Regional

Transparenz

Vielfalt

Bürgerschaftliches Engagemententt

Viele Stifter

Jahresbericht

2020

Bürgerstiftung
Hellweg-Region

Inhaltsverzeichnis

Wir über uns

Grußworte
Dank an Herrn Ilaender
Vorstand
Kuratorium
Partnerstiftungen
Stiftungsfonds
Informationen in kurz gefasst
Stifterversammlung 2020

Finanzen und mehr

Finanzbericht
Mittelverwendung
Weitergeben, was wichtig ist

Was wir tun

Unsere Projekte

- Mein Körper gehört mir
- Jedes Kind soll schwimmen können
- Generationsbrücke Deutschland
- Senior Trainer/in
- Wir sind fairnetzt–Cybermobbing
- Talent Company

Förderungen

Was Sie tun können

Spenden statt Geschenke
Engagement für unsere Region

Grußworte Vorstandsvorsitzender

Das Jahr 2020 war, wie wohl kaum eines zuvor, von Herausforderungen und Veränderungen geprägt. Wir haben uns auf die Corona-Anforderungen sofort eingestellt und haben auf Homeoffice umgestellt. Die Geschäftsführerinnen Tina Schwartze und Birthe Vornweg waren jedoch immer telefonisch und online zu erreichen. Die Vorstandssitzungen haben wir als Videokonferenzen durchgeführt. Trotz aller Einschränkungen wurde versucht mit den gesetzten Rahmenbedingungen anpassungsfähig und lösungsaktiv umzugehen.
Mit den entsprechenden Abstandsregelungen und der gebotenen Vorsicht konnten wir im September (23.09.) die Kuratoriums- und Stifterversammlung in den Räumen der Volksbank Hellweg eG in Werl stattfinden lassen.

Auf eigenen Wunsch schied Christoph Ilaender aus dem Vorstand aus. Als sein Nachfolger im Vorstand wurde Thomas Busch gewählt, über dessen Mitarbeit wir uns sehr freuen.

Die Bürgerstiftung hat erneut das Gütesiegel des Bundesverbandes Deutscher Stiftungen erhalten.
Die Internetseite der Bürgerstiftung wurde neu bearbeitet. Die Möglichkeit „Online-Spende“ wurde neu auf die Internetseite aufgenommen (www.buergerstiftung-hellweg.de).
Im Jahr 2020 wurden 34 Projekte mit rund 104.000,- Euro gefördert. Die Bereiche Jugendhilfe, Altenpflege, Erziehung und Bildung sowie Kunst und Kultur bildeten dabei die Förderungsschwerpunkte.

Ein herzliches Dankeschön gilt allen, die die Arbeit der Bürgerstiftung unterstützen oder unterstützt haben.

J. Hermann

Grußworte Kuratoriumsvorsitzender

Die Corona-Epidemie hat natürlich auch die Arbeit der Bürgerstiftung beeinflusst. Dennoch konnte die erfolgreiche Entwicklung fortgesetzt werden. Die Bürgerstiftung ist mit ihren Stiftungsfonds und den Treuhandstiftungen weiter gewachsen.

Die Stifterversammlung und die Sitzung des Kuratoriums konnten unter Einhaltung der Hygienevorschriften durchgeführt werden. Alle notwendigen Beschlüsse wurden einstimmig gefasst. Thomas Busch wurde neu in den Vorstand gewählt. Christoph Ilaender wurde mit herzlichem Dank für das langjährige Engagement aus dem Vorstand verabschiedet und von der Stifterversammlung einstimmig in das Kuratorium berufen.

Nach Abstimmungen mit der Bezirksregierung und dem Finanzamt wurde die Satzung an die Notwendigkeiten angepasst.

Vorstand und Geschäftsführung haben unter verstärkter Nutzung elektronischer Medien eng und vertrauensvoll zusammengearbeitet und das Kuratorium über alle wesentlichen Vorgänge informiert.

Der Jahresabschluss wurde von der Innenrevision der Volksbank geprüft. Es ergaben sich keine Beanstandungen.

Im Namen des Kuratoriums danke ich dem Vorstand und der Geschäftsführung für die geleistete Arbeit. Ein besonderer Dank gilt allen Zustiftern und Spendern, die mit ihrer Unterstützung zur erfolgreichen Arbeit der Bürgerstiftung beigetragen haben.

Danke

Herr Ilaender!

Unser ganz besonderer Dank
geht in diesem Jahr an Herrn Ilaender!
Nach 10 Jahren Treue und Engagement für die Bürgerstiftung Hellweg-Region ist Herr Ilaender im September 2020 auf eigenen Wunsch aus dem Vorstand ausgeschieden.
Wir wünschen ihm für die Zukunft alles erdenklich Gute!

Dank an Herrn Ilaender

Die Bürgerstiftung freut sich über ihr neues Vorstandsmitglied Thomas Busch. Herr Busch *(Schulleiter des Hubertus-Schwartz-Berufskollegs)* ist im September 2020 als Nachfolger für Herrn Christoph Ilaender in den Vorstand der Bügerstiftung gewählt worden.

Der Vorstand leitet die Stiftung ehrenamtlich und vertritt sie nach außen.

Von links nach rechts: **Andrea Câmen, Thomas Busch, Dr. Gerhard Haumann (Vorstandsvorsitzender), Bernd-Müller Göppentin, Stephanie Hackelsberger (stellv. Vorstandsvorsitzende)**

Vorstand

Kuratorium

(*von links:* **Bernd Wesselbaum, Dr. Ilona Lange, Dr. Hermann Janning, Manfred Wortmann (Kuratoriumsvorsitzender), Ferdinand Aßhoff, Prof. Dr. Zeppenfeld, Werner Bastin,** *nicht auf dem Foto:* **Christiane Mackensen, Dirk Schulze-Gabrechten, Hans-Günter Trockels, Eckhard Uhlenberg, Klaus Wehmeyer**

In 2020 hat die Bürgerstiftung Hellweg-Region neben eigenen Projekten 29 Förderprojekte von gemeinnützigen Vereinen und Initiativen unterstützt. Nachfolgend ein kleiner Auszug der Förderungen:

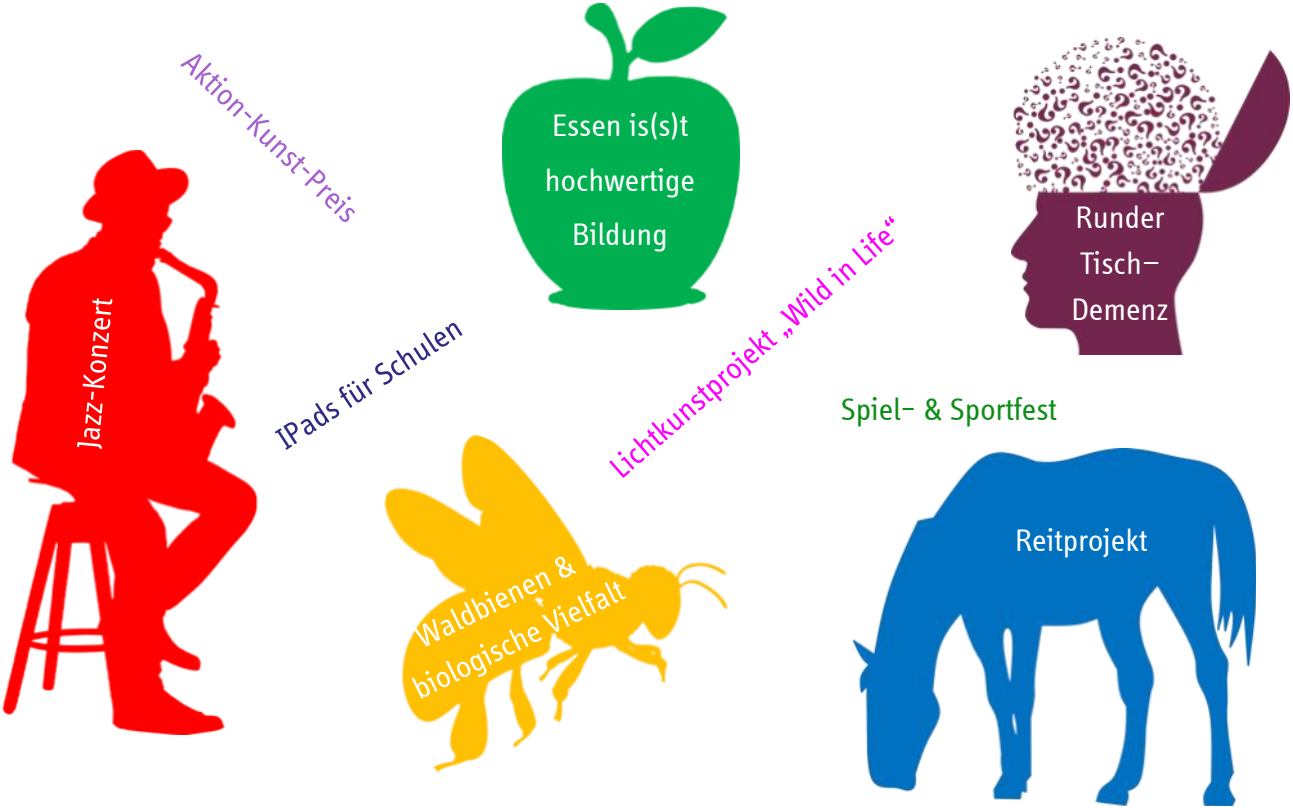

Projekt: Mein Körper gehört mir

Das Projekt „Mein Körper gehört mir“ soll die Kinder der 3. und 4. Klassen in altersgerechter Weise stärken, um sie vor sexuellem Missbrauch zu schützen. Es wird beispielsweise thematisiert, was man tun kann, wenn jemand körperlichen Grenzen überschreitet oder wie man Hilfe bei sexueller Gewalt bekommt.

Im Schuljahr 2019 / 2020 haben 25 Schulen mit insgesamt rund 2.300 Schülerinnen und Schülern an dem Projekt „Mein Körper gehört mir“ teilgenommen. Leider konnten aufgrund der Pandemieentwicklung einige Theateraufführungen nicht stattfinden. Die betroffenen Schulen haben jedoch die Möglichkeit, das Projekt nachzuholen. Einige Aufführungen konnten aber corona-konform durchgeführt werden; genauso wie „Online-Präsentationen“ für Eltern zum Kennenlernen des Projekts.

Auch im Schuljahr 2021 / 2022 wird das Projekt „Mein Körper gehört mir“ fortgeführt.

Der Kinderschutzbund
Kreisverband Soest

Bürgerstiftung
Hellweg-Region

Projekt: Jedes Kind soll schwimmen können

Bereits im Jahr 2014 hat die Bürgerstiftung Hellweg-Region in Kooperation mit dem Sport- und Freizeitbad AquaFun das Schwimmprojekt „Jedes Kind soll schwimmen können“ initiiert. Ziel ist es, dass alle Kinder in Soest bis zu ihrem 10. Lebensjahr sicher schwimmen können. Kinder mit zusätzlichem Förderbedarf erlernen das Schwimmen bei ausgebildeten Schwimmlehrern des AquaFuns. Die Schüler werden von der Schule mit einem Kleinbus abgeholt, ins Bad begleitet und anschließend wieder zurückgefahren.

Dabei übernahm bislang das Sport- und Freizeitbad AquaFun die Kosten für den Schwimmunterricht und die Bürgerstiftung Hellweg-Region die Kosten für den Transfer von der jeweiligen Schule zum Sport- und Freizeitbad sowie die Kosten für das Abzeichen.

Durch die corona-bedingte Schließung der Sportstätten und Bäder sowie der Schulen konnten Schüler 1 1/2 Jahre nicht schwimmen lernen. Wir haben uns daher im Rahmen eines Landesförderprojektes 2021 zu einer Soester Schwimmallianz mit dem AquaFun, den Wasserfreunden Soest und der DLRG zusammengeschlossen, um möglichst vielen Kindern nach der Coronazeit einen Platz in Schwimmkursen zu ermöglichen. Dieses Projekt ist zum September ausgelaufen. Unser Ziel ist es, die Zusammenarbeit in anderer Form weiterleben zu lassen, da die Bürgerstiftung das Schwimmenlernen weiter unterstützen möchte. Die Gespräche dazu laufen.

Bürgerstiftung Hellweg-Region

aqua spa soest

aqua fun soest

Projekt: Generationsbrücke

Regelmäßige langfristige und gut vorbereitete Begegnungen zwischen alten pflegebedürftigen und Kindern werden organisiert.

Nachdem der Kindergarten St. Albertus Magnus zusammen mit ihrem Tandempartner dem Perthes-Zentrum das Pilotprojekt im Herbst 2019 erfolgreich gestartet hat, konnten wir sechs weitere Tandems (jeweils bestehend aus einer Kindertagesstätte und einem Seniorenheim) aus dem Kreis Soest für das Projekt begeistern. Die Schulungen hierzu sollten im Frühjahr 2020 stattfinden. Diese mussten jedoch ebenfalls coronabedingt vorerst abgesagt werden. Intergenerative Begegnungen nach dem Generationsbrücke Deutschland Konzept sind zur Zeit leider nicht möglich. Wir hoffen, dass sich die Lage in absehbarer Zeit so verändert, dass auch diese wertvollen Begegnungen wieder umgesetzt werden können.

Projekt: seniorTrainerin © Erfahrungswissen für Initiativen

Bürgerstiftung Hellweg-Region | KREIS SOEST | vhs

Bereits im Frühjahr 2020 sollte die Qualifizierungsmaßnahme zum/zur seniorTrainer/in durchgeführt werden. Leider mussten wir diese Maßnahme pandemiebedingt verschieben. Leider mussten wir diese Maßnahme pandemiebedingt bereits zwei Mal verschieben. Im September können wir endlich den ersten Block des Seminars anbieten. Die Vorgespräche fanden bereits statt. Das Interesse ist groß. 21 interessierte zukünftige seniorTrainer/innen haben sich angemeldet.

Viele Menschen der Generation 55+ sind heute so gut qualifiziert und fit wie keine Generation vorher. Sie wollen ihre langjährigen Erfahrungen auch nach Beendigung der Berufstätigkeit oder der aktiven Familienphase in die Gesellschaft einbringen, soziale Kontakte knüpfen und sich bürgerschaftlich engagieren.

Die Bürgerstiftung bietet in Kooperation mit dem Kreis Soest sowie den Volkshochschulen eine Qualifizierungsmaßnahme an, indem die zukünftigen SeniorTrainer/innen gemeinsam mit Gleichgesinnten, Ideen für ein Projekt finden, diese im Team weiterentwickeln und es schließlich in ein Projekt zu verwandeln.

Die Qualifizierungsmaßnahme ist für die Teilnehmer kostenlos. Sie wird finanziert durch die Bürgerstiftung Hellweg-Region.

Im Anschluss an die Qualifizierungsmaßnahme werden die Teilnehmer die Gelegenheit bekommen, ihr erarbeitetes Projekt in ihrer Stadt/Gemeinde umzusetzen.

Schulungstermine: (ohne Übernachtung)
09.09. bis 11.09.2021 (Block I)
23.09. bis 25.09.2021 (Block II)
15.10. bis 16.10.2021 (Block III)

jeweils von 9.30 Uhr bis 16.30 Uhr

Projekt: Wir sind fairnetzt

Bürgerstiftung Hellweg-Region

Der Kinderschutzbund Kreisverband Soest

Prävention gegen Cybermobbing

Mit diesem Präventionsprojekt wenden wir uns an Schüler*innen der 5. Klasse. Den Jugendlichen werden die Besonderheiten des Cybermobbings aufgezeigt und entsprechende Bewältigungsstrategien, sowie eine verantwortliche Mediennutzung, insbesondere bei der Online-Kommunikation vermittelt. Aber auch die sozialen Kompetenzen, der gegenseitige Respekt und die Wertschätzung füreinander sollen gefördert werden. Durch Fallbeispiele und erlebnispädagogische Übungen werden Rollen und Dynamiken von (Online-)Konflikten greif- und erlebbar gemacht, sowie das „Wir-Gefühl“ der Klasse gestärkt. Projektträger ist die Bürgerstiftung Hellweg-Region zusammen mit dem Kinderschutzbund Kreisverband Soest, durchgeführt wird das Programm durch die Firma Seilschaft UG aus Arnsberg.

Projekt: Talent Company

Die Talent Company ist ein Ort, wo hautnah und systematisch Berufsorientierung stattfindet. In Workshops und Informationsveranstaltungen haben die Schülerinnen und Schüler hier die Möglichkeit, Ausbildungsunternehmen und Berufe kennenzulernen.

Unsere Talent Company findet ihren Platz im neuen Soester Stadtteilhaus. Am 30.09.2021 wird die Talent Company eröffnet! Internetfähige PCs, weitere Präsentationstechnik, moderne Arbeitsbereiche sowie eine Lounge-Ecke sorgen für eine angenehme “Business-Atmosphäre” in der Talent Company.

Aktuell bemühen sich unser Vorstandsmitglied Thomas Busch sowie unsere Vorstandsbeauftragten Friedrich-Wilhelm Jülicher, Wolfgang Hafer und Franz- Josef Hinkelmann darum, Unternehmen und Handwerksbetriebe zu gewinnen, die ihre Ausbildungsmöglichkeit z.B. auf der „Job Wall“ vorstellen möchten oder auch aktiv mitwirken möchten.

Die Talent Company besteht aus vier Bereichen:

1. **Seminar- & Workshopbereich**
   z.B. für Berufsvorstellungen, Bewerbertrainings oder Workshops
2. **Lounge-Bereich**
   für eine gemütliche ungezwungene Atmosphäre für Einzel- oder Kleingruppengespräche auf Augenhöhe
3. **Arbeitsplätze mit hochwertigen PC´s und einem Drucker**
   für selbstständiges Arbeiten und das Erstellen professioneller Bewerbungen
4. **Job Wall**
   regionale Ausbildungsbetriebe stellen ihr Unternehmen und ihre Ausbildungsplatzangebote vor.

Unsere Stiftungsfamilie

Aktivitäten unserer Partnerstiftungen

Bürgerstiftung Warstein

Neben dem Projekt „Bürger stiften Wald = Bürgerwald“, bei dem Bürger für einen oder mehrere Bäume Geld spenden damit neue Bäume gepflanzt werden können, wurden unter anderem auch zahlreiche Förderungen im Bereich der Erziehung und Bildung sowie der Jugendhilfe getätigt.

Franz Tönnies Werl-Stiftung

Unterstützung der Welthungerhilfe.

Stiftung LionsClub Soest

Diverse Förderungen im Bereich der Erziehung und Bildung sowie der Jugendhilfe.

Stiftung Museum der belgischen Streitkräfte

Ein großer Teil der Sammlung des „Museums der Belgischen Streitkräfte in Deutschland“ (BSD) wurde als Dauerleihgabe nach Vogelsang IP gebracht. Hintergrund ist, dass das Museum seine Räumlichkeiten in der ehemaligen Adam-Kaserne verlassen musste , da dort ein neues Wohnviertel entsteht.

Wilhelm Wulff-Stiftung

Restaurierung von Skulpturen sowie Papierrestaurrationen von Wilhelm Wulff.

Aktivitäten unserer Partnerstiftungen

Stiftung Kinderhilfe Ense

Verschiedene Projekte im Bereich der Jugendhilfe, wie „begleitetes Schulschwimmen“, „Familie in Bewegung“ oder auch Förderungen von Migrantenkindern“.

Stiftung Kulturparlament

Verlängerung des Morgner-Stipendiums.

Hirschberger Bürgerstiftung

Durchführung verschiedener Projekte in Hirschberg mit Fokussierung auf die Jugend- und Altenhilfe. Eine wesentliche Unterstützung erfolgte bei der Neugestaltung der Südseite der Drachenschule.

Stiftung für junge Menschen Bad Sassendorf

Unterstützung verschiedener Projekte in Bad Sassendorf und Umgebung im Bereich der Kinder- und Jugendhilfe. Das Musical „Die Kinder der toten Stadt“ in Kooperation mit dem Städtischen Musikverein Soest sowie der INI-Gesamtschule wurde im Februar 2020 aufgeführt.

Stiftung Familie Trockels

Unterstützung von Vorhaben von Vereinen in Soest.

Unsere Stiftungsfonds

Kinder- und Jugend-Bildungsfonds

Förderung von Bildungseinrichtungen und Bildungsprojekten.

Krebskranke Kinder brauchen unsere Hilfe

Krebskranke Kinder und Jugendliche in der Hellweg -Region bekommen Hilfe bei der Bewältigung ihrer psychischen und physischen Probleme.

Förderung der von Bodelschwinghschen Stiftungen Bethel

Von der Alten-, Behinderten- und Jugendhilfe bis zu medizinischen und psychiatrischen Einrichtungen, einem Hospiz uvm.

Stiftungsfonds "Bürgerengagement"

Förderung von Projekten und Vorhaben innerhalb der Zwecke der Bürgerstiftung.

Fonds zur Förderung von Kindern und Jugendlichen im Gebiet der Bürgerstiftung Hellweg-Region

Förderung von Kindern und Jugendlichen in allen Bereichen ihres Lebensabschnittes.

Förderung der Bildung, Kultur & Heimatpflege in Ense

Förderung der Erziehung, Volks- u. Berufsbildung, der Kunst und Kultur sowie der Jugend- und Altenhilfe in Ense.

Unsere Stiftungsfonds

Stiftungsfonds „Zukunft Kind im Kreis Soest“

Der Stiftungsfonds Zukunft Kind im Kreis Soest hat sich zum Ziel gesetzt, dort zu helfen, wo der Staat nicht helfen kann. Vor allem Kinder in Not sollen unmittelbar, schnell und unbürokratisch unterstützt werden. In enger Zusammenarbeit mit dem Deutschen Kinderschutzbund Kreisverband Soest e.V., dem Kreisjugendamt, der Schulbehörde und verschiedenen Schulen sowie Kindergärten und auch Kinderärzten bekommen vernachlässigte Kinder die dringende Hilfe, die sie benötigen. Auch präventive Maßnahmen, die unterschiedliche Initiatoren anbieten, können unterstützt werden.

Anni und Margarete Wille – Stiftungsfonds

Förderung der Jugend- und Altenhilfe, des Wohlfahrtswesens. Die Zwecke werden insbesondere verwirklicht durch die Unterstützung der Christlichen Hospiz Soest gGmbH sowie des Hospizkreis Lippstadt e.V.

Stiftungsfonds für Bildung und Erziehung

Förderung der Erziehung und Ausbildung von Kindern und Jugendlichen.

Förderung der Stiftungszwecke der Bürgerstiftung Hellweg-Region

Förderung von Projekten der Bürgerstiftung.

Informationen in kurzgefasst

Spenden statt Geschenke Erstellung Erbschaftsbroschüre

Neues Projekt: Wir sind fairnetzt

Unser Projekt „Talent Company“ nimmt Fahrt auf.

Öffnungszeiten der Geschäftsstelle: montags und mittwochs von 9-11 Uhr

Christoph Ilaender scheidet aus dem Vorstand aus.

Thomas Busch wird zum Vorstandsmitglied bestellt.

Stifterversammlung 2020

Rund 25 Mitglieder des Kuratoriums und der Stifterversammlung der Bürgerstiftung Hellweg-Region tagten in den Räumlichkeiten der Volksbank in Werl, Coronabedingt fand die jährliche Versammlung im formellen Kreis und ohne Rahmenprogramm statt.

Der Vorstandsvorsitzende, Dr. Gerhard Haumann, und die beiden Geschäftsführerinnen in Teilzeit, Birthe Vornweg und Tina Schwartze, gaben den Teilnehmern einen Überblick über die in 2019 durchgeführten als auch die zukünftig geplanten Projekte: Talent Company, Generationsbrücke Deutschland, Mein Körper gehört mir, SeniorTrainer, Jedes Kind soll schwimmen können, Notfallarmbänder und Wir sind fairnetzt.

Manfred Wortmann, Vorsitzender des Kuratoriums, berichtet aus dem Kuratorium. Herr Christoph Ilaender ist auf eigenen Wunsch aus dem Vorstand ausgeschieden, er wurde ins Kuratorium gewählt und bleibt der Bürgerstiftung somit weiterhin verbunden. Die langjährigen Kuratoren Eckhard Uhlenberg und Hans-Günter Trockels wurden für eine weitere Amtszeit wiedergewählt. Herr Thomas Busch (Leiter des Hubertus-Schwartz -Berufskollegs) wurde in den Vorstand gewählt.

Finanzbericht 2020

Das Stiftungskapital der Bürgerstiftung (2.379.644,35 €) zusammen mit dem Stiftungskapital der Treuhandstiftungen (3.748.247 €) beträgt zum 31.12.2020 insgesamt 6.127.891,12 €.

Insgesamt verwaltet die Bürgerstiftung Hellweg-Region zum 31.12.2020 ein Stiftungskapital einschließlich das der Treuhandstiftungen und das der rechtlich selbständigen Stiftung (in Höhe von 288.849,64) von 6.416.740,64 €.

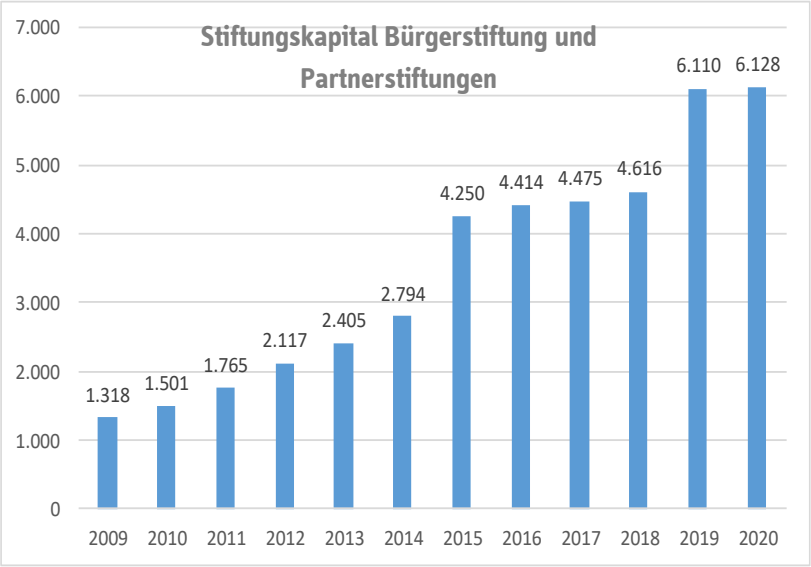

Finanzbericht 2020

Zahlen 2020

Spendeneinnahmen Bürgerstiftung & Partnerstiftungen

Bürgerstiftung	
2020	87.116,42 Euro
2019	85.438,31 Euro
2018	102.362,98 Euro

Partnerstiftungen	
2020	83.106,64 Euro
2019	46.536,95 Euro
2018	72.544,66 Euro

Gesamt	
2020	170.223,06 Euro
2019	131.975,26 Euro
2018	174.907,64 Euro

Förderungen und eigene Projekte Bürgerstiftung & Partnerstiftungen

Bürgerstiftung		
2020	34 Projekte	104 TEUR
2019	44 Projekte	108 TEUR
2018	44 Projekte	146 TEUR

Partnerstiftungen		
2020	45 Projekte	90 TEUR
2019	51 Projekte	74 TEUR
2018	74 Projekte	77 TEUR

Gesamt		
2020	79 Projekte	194 TEUR
2019	95 Projekte	182 TEUR
2018	118 Projekte	223 TEUR

Zahlen 2020

Förderprojekte Bürgerstiftung

Fördersumme:

63.878,61 Euro

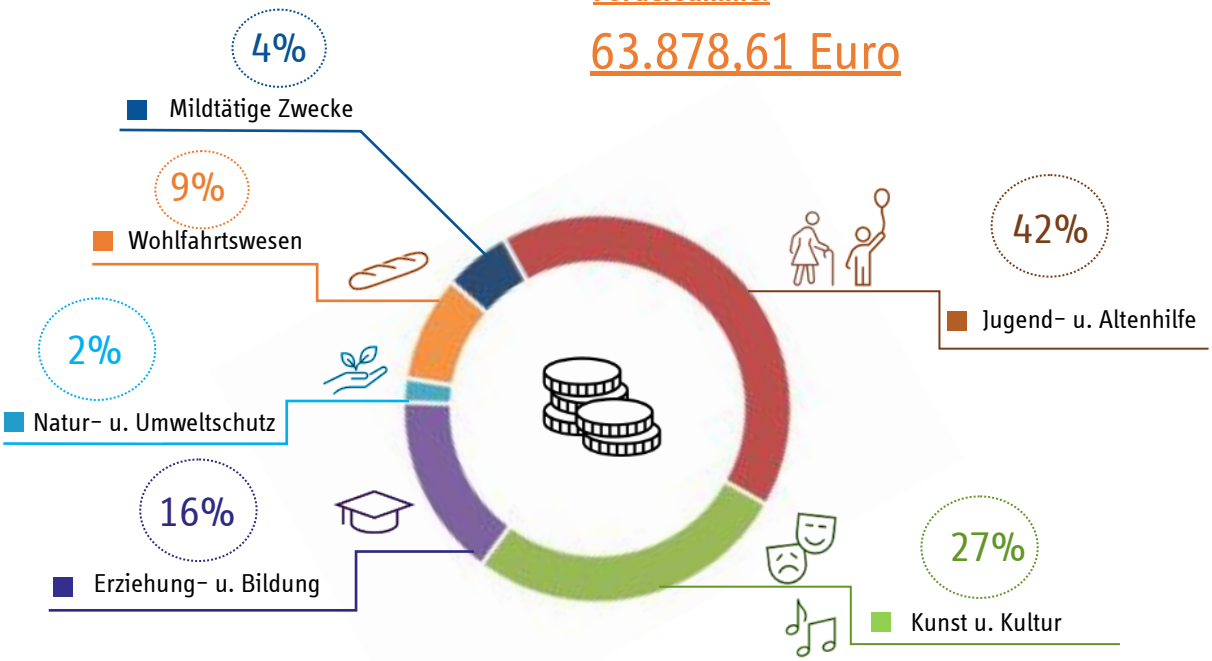

Mittelverwendung 2020

Zahlen 2020

Eigene Projekte

Projektkosten:

39.659,29 Euro

- Mein Körper gehört
  12.634,20 Euro
- Talent Company
  4.500,- Euro
- Senior Trainer/in
  4.500,- Euro
- Jedes Kind soll schwimmen können
  5.430,09 Euro
- Wir sind „Fairnetzt“
  12.375,- Euro
- Klasse 2000
  220,- Euro

Mittelverwendung 2020

Spenden statt Geschenke

Bei Geburtstagen, Jubiläen und anderen Festen weiß man oft nicht, was man sich wünschen soll – warum also nicht die Freude teilen und zu Spenden zugunsten der Bürgerstiftung Hellweg-Region aufrufen? Wir wählen gerne mit Ihnen gemeinsam ein Projekt aus, dass Ihnen und uns am Herzen liegt und unterstützen Sie mit allem, was für eine Anlassspende nötig ist, wie Spendenbox, Flyern, der Abwicklung der Spendeneingänge usw.

Liegt der Person, die Sie beschenken möchten, soziales Engagement in der Hellweg-Region am Herzen? Dann ist es eine gute Idee, dieser Person eine Spende zu schenken. Egal ob zu Ostern, zur Hochzeit, zum Geburtstag oder einfach als kleines Dankeschön – es gibt viele schöne Anlässe, um etwas Gutes zu bewirken! Gerne stellen wir Ihnen eine Geschenkurkunde aus.

Im Trauerfall an andere zu denken, kann tröstend sein. Anstelle von Blumen und Kränzen können Sie die Bürgerstiftung durch Spenden unterstützen.

Weitergeben, was wichtig ist!

Nein, fröhlich sind Gedanken an das Erben und Vererben nicht, sind sie doch unweigerlich mit dem eigenen Tod verbunden. Dennoch sind diese Gedanken richtig und wertvoll. Schließlich tut es gut, zu wissen, dass der Nachlass im eigenen Sinne geregelt ist. Für viele Menschen ist es zudem positiv, dass Ihr Schaffen nach dem Ableben noch etwas Gutes bewirkt. In manchen Fällen ist die gesetzliche Erbfolge die richtige. Häufig aber erscheint es besser, davon abzuweichen: Wenn beispielsweise ein Teil des Vermögens einem guten Zweck zugeführt werden soll oder wenn keine Erben existieren und dann nicht „der Staat“, sondern eine bestimmte Person oder Organisation erben soll.

Wir haben hierzu eine Erbschaftsbroschüre erstellt. In dieser sind viele Fakten und nützliche Hinweise rund ums Erben und Vererben aufgeführt sowie die verschiedenen Arten des Stiftens und Spendens.

Sollten Sie an der Erbschaftsbroschüre interessiert sein, melden Sie sich gerne bei uns.

Damit die Bürgerstiftung wirkungsvoll arbeiten kann, ist nicht nur Geld, sondern auch ein großer Zeitaufwand nötig. Deshalb danken wir ganz herzlich allen, die unsere Zielsetzungen tatkräftig unterstützt und ihre Zeit der Bürgerstiftung zur Verfügung gestellt haben – sei es durch Mitarbeit in Projekten oder durch Mitarbeit in unseren Gremien.

Unser Dank gilt auch unseren Spendern und Stiftern. Dank ihrer Unterstützung und ihrem Vertrauen in unsere Arbeit, können wir in unserer Region vieles Gutes bewirken.

Auch in diesem Jahr geht unser besonderer Dank an die Volksbank Hellweg eG, die uns wieder in vielerlei Hinsicht unterstützend zur Seite stand.

Wir sind dankbar für das Jahr 2020 und freuen uns auf alles, was kommt.

Engagement für unsere Region

Die Bürgerstiftung Hellweg-Region führt Menschen zusammen, die etwas bewegen wollen. Sie ist für alle Menschen offen, die sich mit Geld, persönlichem Einsatz oder Ideen engagieren möchten!

Ihr ehrenamtliches Engagement ist jederzeit willkommen. Denn unser Motto ist, „Wir vermehren Gutes– gemeinsam statt allein!“.

Gerne können Sie unsere Arbeit auch mit einer Spende oder Zustiftung (IBAN DE 86 414 601 16 322 5550 000), online unter **www.buergerstiftung-hellweg.de** oder per QR-Code direkt zum Online-Spendenformular unterstützen.

Bereits mit einer einmaligen Zustiftung ab 300 Euro können Sie ganz einfach Bürgerstifterin bzw. Bürgerstifter werden. Damit bewiesen Sie nicht nur, wie sehr Ihnen die Hellweg-Region und ihre hier lebenden Menschen ans Herz gewachsen sind. Sie erhalten auch Sitz und Stimme in der Stifterversammlung, in der über alle wichtigen Themen regelmäßig Rechenschaft abgelegt wird.

Wir für Sie

Die Bürgerstiftung Hellweg-Region unterstützt gute Ideen in der Hellweg-Region.
Haben auch Sie eine Idee für ein Projekt? Oder haben Sie ein anderes Anliegen?

Wir stehen mit Rat und Tat zur Seite.

Birthe Vornweg und Tina Schwartze

Bürgerstiftung Hellweg-Region

Marktstr. 6, 59494 Soest

Tel.: 02921 3672 80

Fax 02921 3672 90

geschaeftsfuehrung@buergerstiftung-hellweg.de

www.buergerstiftung-hellweg.de